

Signos y síntomas

- **Dificultad de orinar.**
- **Chorro de orina débil.**
- **Dolor al eyacular u orinar.**
- **Hacer más esfuerzo para orinar.**
- **Necesidad de orinar con frecuencia (noche).**
- **Sangre en la orina o el semen.**

En Bolivia se registran aproximadamente 600 muertes al año. siendo el 3er tipo de cáncer más diagnosticado.

Pruebas de detección

- **laboratorio de sangre**
- **tacto rectal**
- **ecografía prostática**

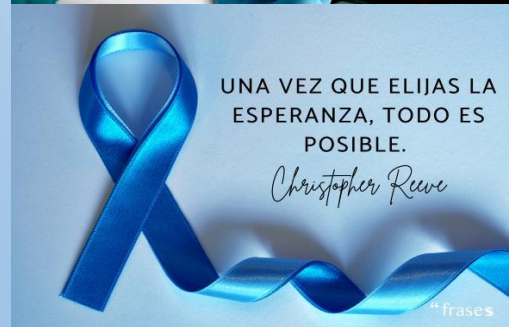
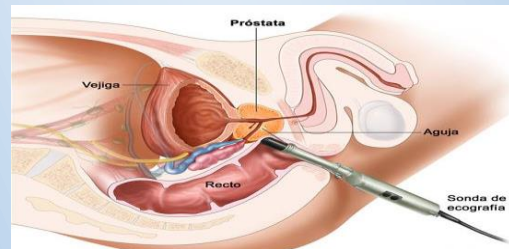

CANCER DE PROSTATA



LA DETECCION OPORTUNA DEL CANCER SALVA VIDAS

**NO TENGAS MIEDO
UN CHEQUEO PUEDE
SALVAR TU VIDA**

El cáncer de próstata se origina cuando las células de la próstata comienzan a crecer fuera de control.

La próstata es una glándula que produce parte del líquido que conforma el semen.

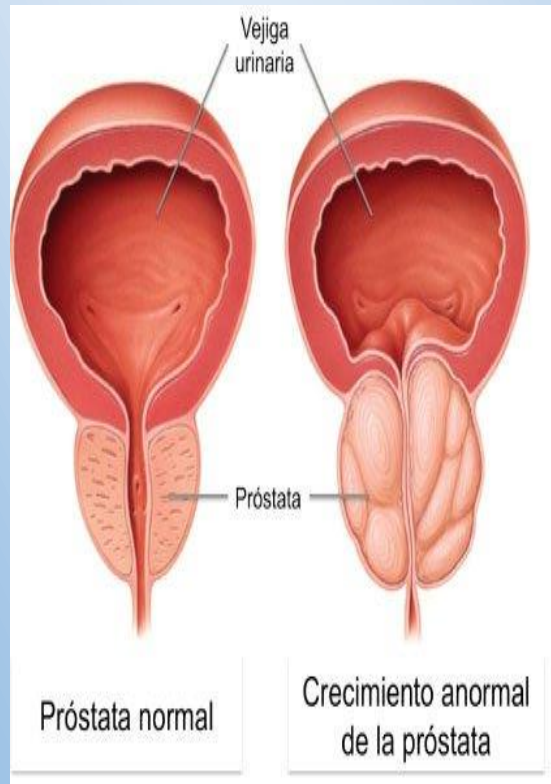

Factores de riesgo

Tener más de 50 años.

- **Fumar aumenta el riesgo.**
- **Comer mucha carne roja y no consumir vegetales.**
- **Antecedentes familiares.**
- **Tener sobrepeso.**
- **Infección de transmisión sexual.**

Tratamiento

El tratamiento depende de la etapa del cáncer.

puede consistir en quimioterapia

radioterapia

tratamiento hormonal

prostatectomía completa

para prevenir el cáncer de próstata es recomendable:

practicar ejercicio al menos 30 minutos diariamente.

mantener un peso adecuado. evitar el cigarro y el alcohol.

realizarse control prostático cada dos años a partir de los 50 años de edad.

realice autoexamen testicular.



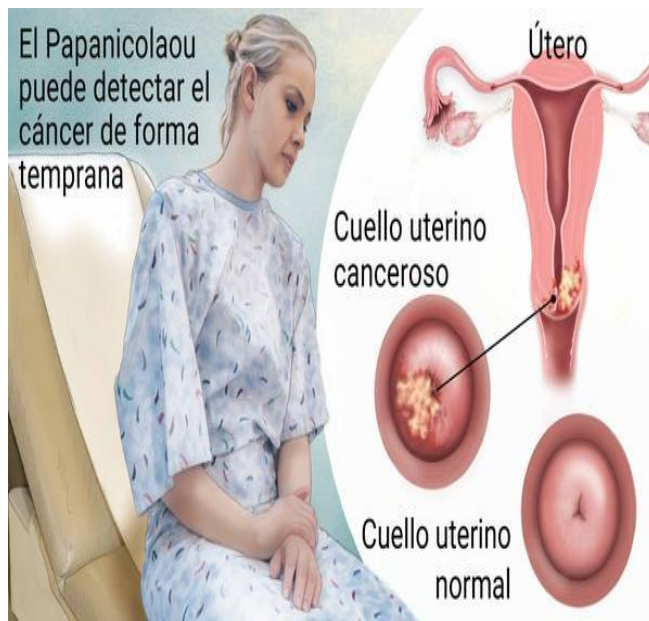

Los factores de riesgo para la aparición del cáncer de cuello uterino son los siguientes:

- **Tener una mayor probabilidad de exposición a infecciones de transmisión sexual (por ejemplo, mantener relaciones sexuales por primera vez a una edad temprana, tener más de una pareja sexual o tener parejas sexuales que presenten factores de riesgo de infecciones de transmisión sexual)**
- **Uso de anticonceptivos orales (píldoras anticonceptivas)**
- **Fumar cigarrillos**
- **Haber sufrido alteraciones precancerosas o cáncer en la vulva, la vagina o el ano**
- **Tener un sistema inmunitario debilitado**

El virus del papiloma humano (VPH) se puede transmitir a través de cualquier tipo de actividad sexual, incluyendo el contacto oral, genital o anal. La infección por virus del papiloma humano (VPH) es muy común, y alrededor del 80% de las personas sexualmente activas están expuestas a la infección por VPH al menos una vez durante su vida.

Síntomas:

Las alteraciones premalignas generalmente son asintomáticas. En las primeras etapas, el cáncer de cuello uterino puede ser asintomático.

El primer síntoma de cáncer de cuello uterino generalmente es un sangrado vaginal anormal, con mayor frecuencia después de una actividad sexual. Un manchado o una hemorragia más copiosa se puede producir entre ciclos menstruales. También los periodos pueden tener un sangrado excepcionalmente abundante. Los cánceres más avanzados con frecuencia causan hemorragia o una secreción vaginal maloliente o dolor en la zona pélvica.

El cáncer de cuello uterino, también llamado cáncer cervical, se desarrolla en el cuello del útero. La mayoría de los cánceres de cuello uterino están causados por las infecciones por el virus de papiloma humano (VPH).

Medidas de prevención:

- **Prueba de Papanicolaou**
- **Colposcopia**
- **Biopsia**
- **Prueba de VPH**
- **Vacuna contra (VPH) gratis en niñas de 10 a 13 años**